SPANNUNGSFELDER EINES PARLAMENTS

Warum ist Gesetzgebung so wichtig für Politik?

Ideen in die Wirklichkeit umsetzen funktioniert in der Politik meist über Gesetze. Man kann per Gesetz zum Beispiel etwas bauen lassen oder ein Naturschutzgebiet einrichten. Für Gesetze braucht man die Zustimmung der Mehrheit der Abgeordneten in einem Parlament.

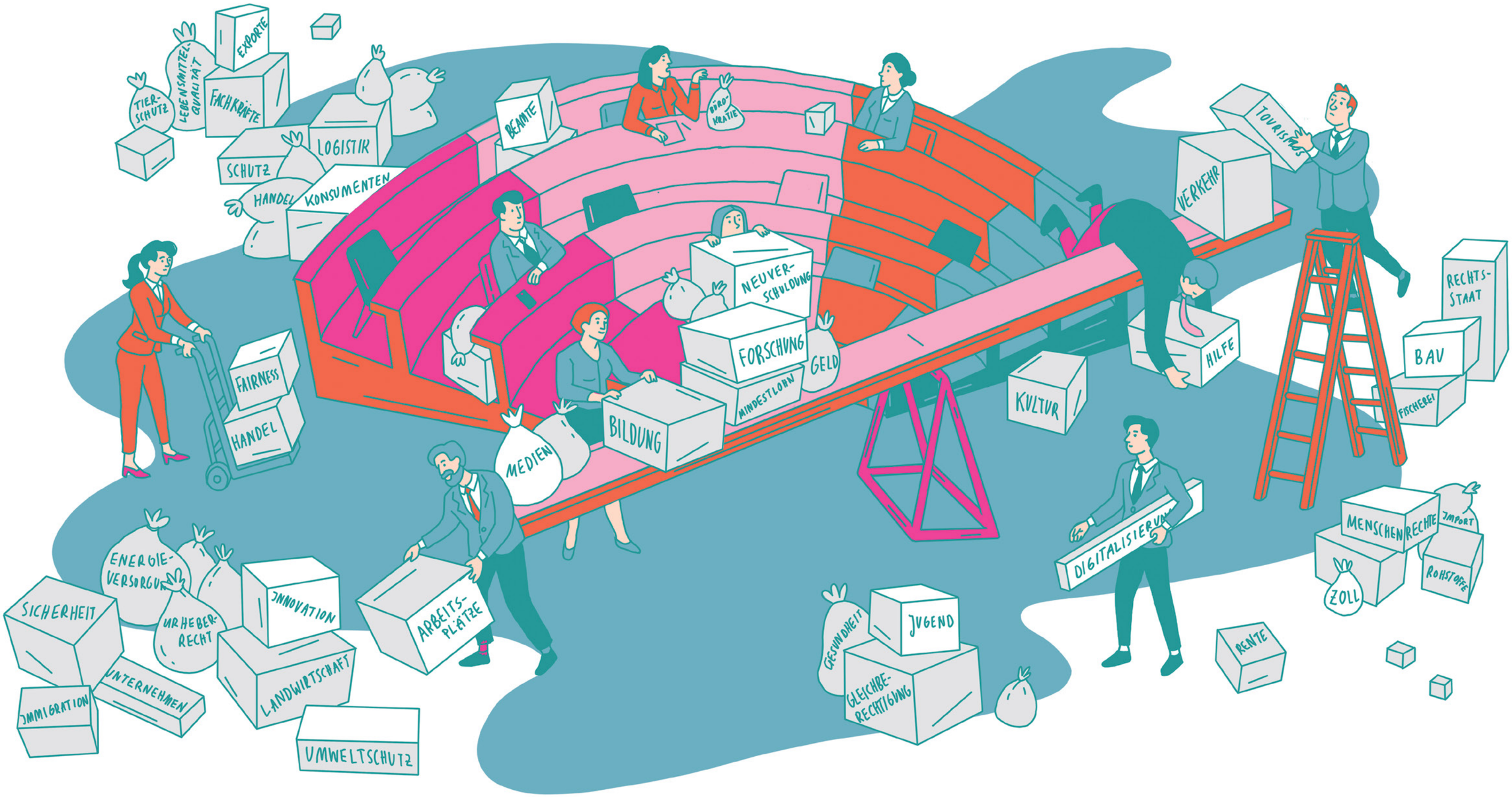

© Illus: Sina Müller / www.sinamueller.com